

ПРОЕКТ ГЕНЕРАЛЬНОГО ПЛАНА ЛЕЖАНСКОГО СЕЛЬСКОГО ПОСЕЛЕНИЯ
ГОРЬКОВСКОГО МУНИЦИПАЛЬНОГО РАЙОНА ОМСКОЙ ОБЛАСТИ

Карта границ лесничеств, лесопарков

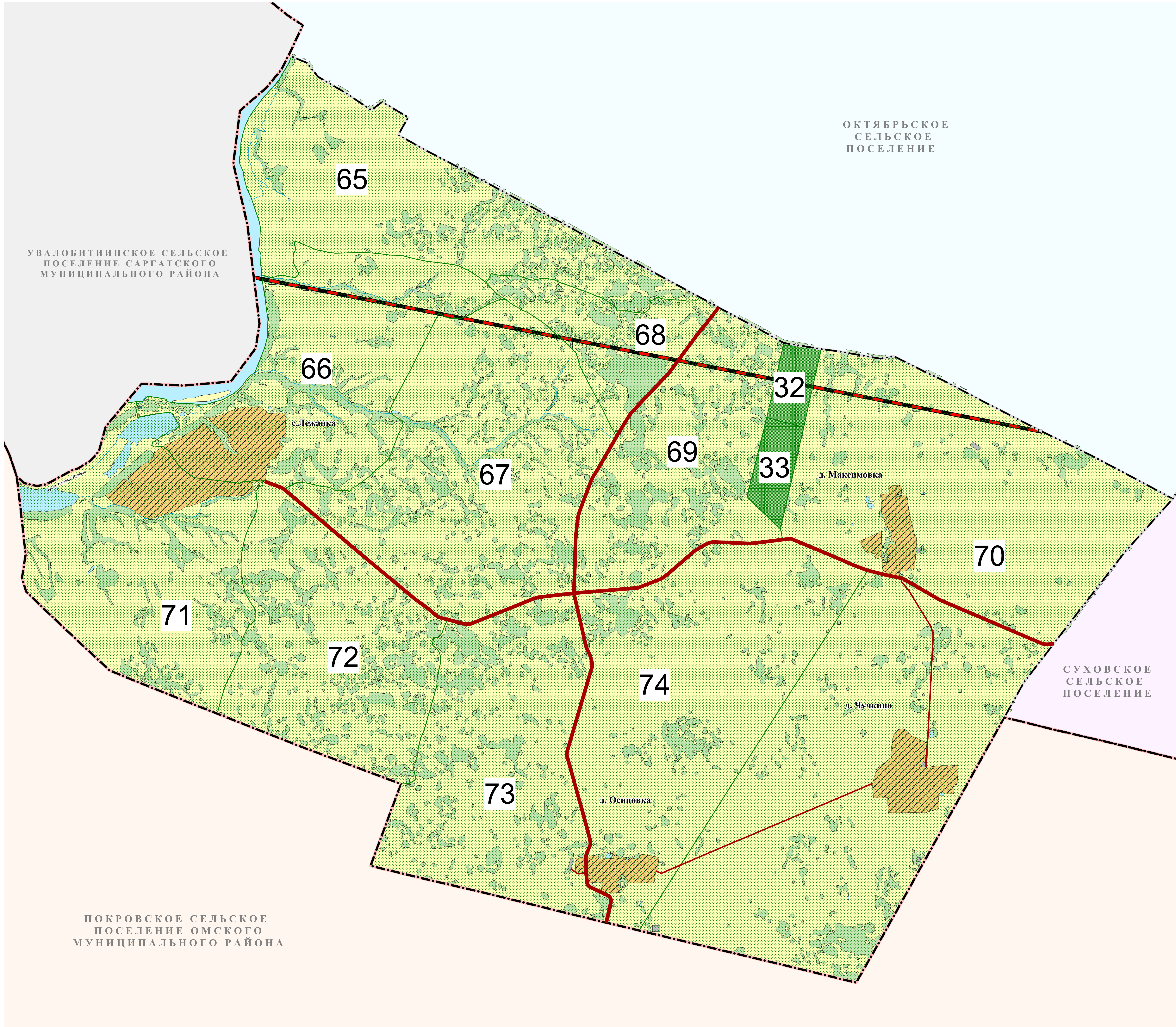
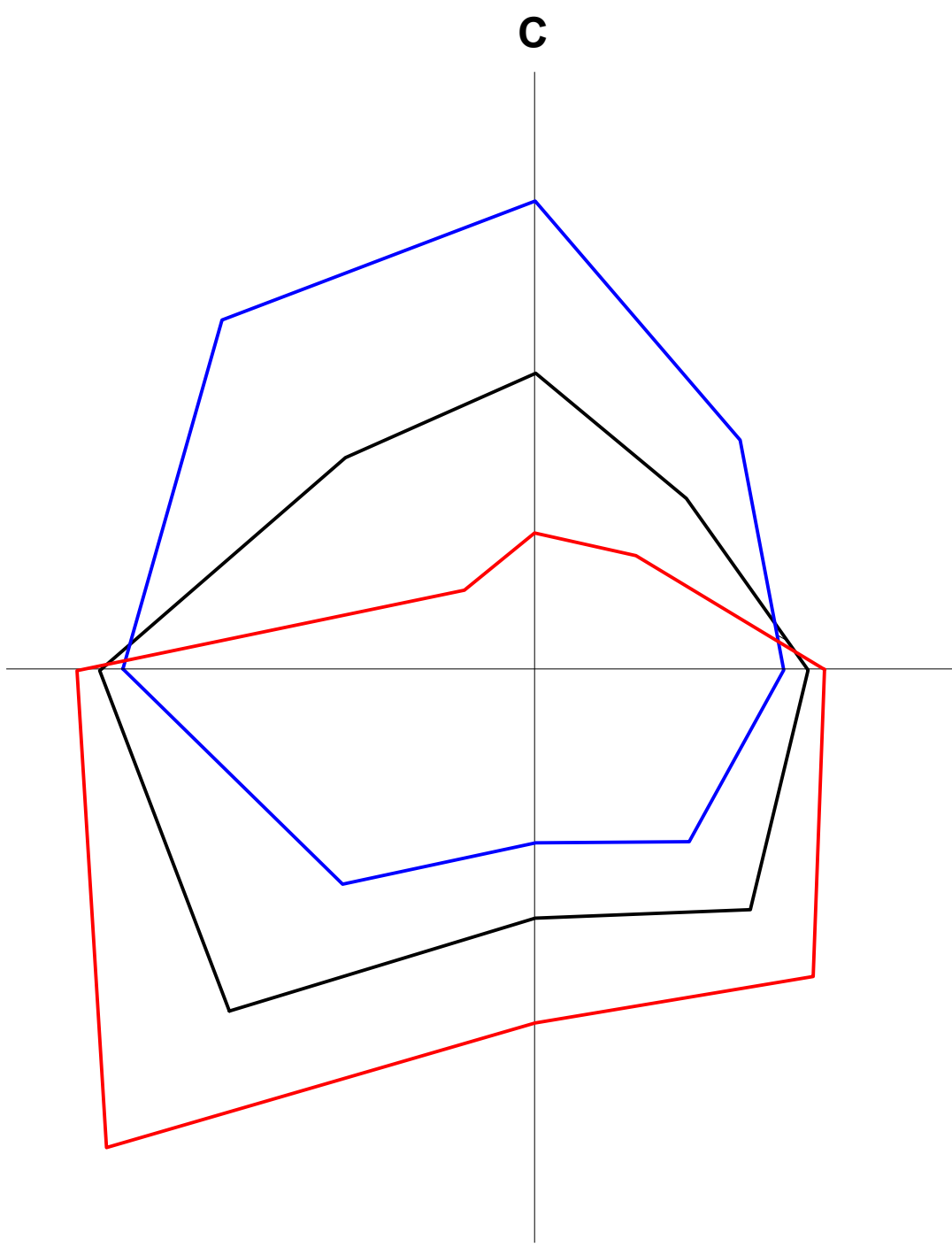

- УСЛОВНЫЕ ОБОЗНАЧЕНИЯ**
- Границы субъектов Российской Федерации, муниципальных образований, населенных пунктов**
- Планируемый Существующий
- Граница муниципального района
- Граница сельского поселения
- Граница населенного пункта
- Объекты транспортной инфраструктуры**
- Железнодорожные пути**
- Регионального значения
- Железнодорожный путь общего пользования
- Автомобильные дороги**
- Регионального значения
- Автомобильные дороги регионального или межмуниципального значения
- Местного значения
- Автомобильные дороги местного значения
- Земли по категориям**
- Земли населенных пунктов
- Земли сельскохозяйственного назначения
- Земли промышленности, энергетики, транспорта, связи, радиовещания, телевидения, информатики, земли для обеспечения космической деятельности, земли обороны, безопасности и земли иного специального назначения
- Земли лесного фонда
- Земли водного фонда
- Поверхностные водные объекты**
- Водоток (река, ручей, канал)
- Болото
- 65 Калачинское лесничество, Прииртышского участкового лесничества, ур. "ЗАО Дружба"
- 32 Калачинское лесничество, Горьковского участкового лесничество

МАСШТАБ 1: 5 000

50 м 0 50 м 100 м 150 м 200 м 250 м 300 м 350 м 400 м 450 м 500 м

Муниципальный контракт № 1173 от 09 сентября 2020 г.									
Проект Генерального плана Лежанского сельского поселения Горьковского муниципального района Омской области									
Имя	Роль	Дата	№ документа	Подпись	Дата	Материалы по обоснованию			
Директор	Шарей А.П.	20.10.2020				Склад	Лист	Листов	
Должность	Должность Г.А.	20.10.2020				ГП	6	7	
Подпись	Подпись Д.А.	20.10.2020				Карта границ лесничеств, лесопарков			
						ООО "СФЕРА"			